



สพ.ตาก เขต 1  
เลขที่รับ ๙๒๔๙  
วันที่ ๒๐ ต.ค. ๒๕๖๕  
เวลา ๑๕:๕๙ น.

ที่ ศธ ๐๔๐๐๑/๕๓๗๐

สำนักงานคณะกรรมการการศึกษาขั้นพื้นฐาน  
กระทรวงศึกษาธิการ กทม. ๑๐๓๐๐

๒๐ ตุลาคม ๒๕๖๕

เรื่อง ขอความร่วมมือประชาสัมพันธ์การประกวดผลงานในนิทรรศการศิลปะ Kanagawa Biennial World Children's Art Exhibition ครั้งที่ ๒๒

เรียน ผู้อำนวยการสำนักงานเขตพื้นที่การศึกษาทุกเขต

ด้วย กระทรวงการต่างประเทศ มีหนังสือแจ้งว่า จังหวัดคานากาวะ ประเทศญี่ปุ่น มีกำหนดจัดนิทรรศการศิลปะ Kanagawa Biennial World Children's Art Exhibition ครั้งที่ ๒๒ โดยประสงค์เชิญชวนเด็กและเยาวชน อายุระหว่าง ๔ - ๑๕ ปี จากประเทศต่าง ๆ ส่งผลงานศิลปะโดยไม่จำกัดหัวข้อเข้าร่วมประกวดในนิทรรศการฯ มีวัตถุประสงค์เพื่อเสริมสร้างความเข้าใจในวัฒนธรรมและวิถีชีวิตที่หลากหลาย และเพื่อใช้ผลงานศิลปะเป็นสื่อในการบ่มเพาะความคิดสร้างสรรค์ของเด็กและเยาวชน รายละเอียดดังแนบ

สำนักงานคณะกรรมการการศึกษาขั้นพื้นฐาน ขอให้สำนักงานเขตพื้นที่การศึกษา ประชาสัมพันธ์โครงการฯ ดังกล่าว ไปยังหน่วยงานและสถานศึกษาในสังกัด เพื่อเสริมสร้างความเข้าใจในวัฒนธรรมและวิถีชีวิตที่หลากหลาย โดยสมัครได้ตั้งแต่บัดนี้จนถึงวันที่ ๓๐ พฤศจิกายน ๒๕๖๕ และจะประกาศผลการประกวดสำหรับผู้สมัครจากต่างประเทศในช่วงต้นเดือนเมษายน ๒๕๖๖ ทั้งนี้ สามารถศึกษารายละเอียดเพิ่มเติมได้ที่ทางเว็บไซต์ <http://kanagawabiennial.jp/en/> หรือสอบถามข้อมูลทางไปรษณีย์อิเล็กทรอนิกส์ [k-biennial@earthplaza.jp](mailto:k-biennial@earthplaza.jp)

จึงเรียนมาเพื่อทราบและประชาสัมพันธ์ไปยังสถานศึกษาในสังกัดต่อไป

ขอแสดงความนับถือ

(นางเกศทิพย์ ศุภวานิช)

รองเลขาธิการคณะกรรมการการศึกษาขั้นพื้นฐาน ปฏิบัติราชการแทน  
เลขาธิการคณะกรรมการการศึกษาขั้นพื้นฐาน

สำนักอำนวยการ

โทร. ๐ ๒๒๘๘ ๕๕๑๑

第22回

# カナガワビエンナーレ国際児童画展

The 22nd Kanagawa Biennial World Children's Art Exhibition

## 作品募集

Call for Entries

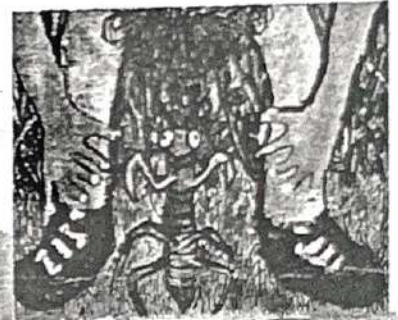

テーマ

The theme is open!  
好きなテーマで  
かいてみよう!

みんなの作品をまわってるよ!

応募期間 Application period

2022 9.1 Thu 木 ~ 11.30 Wed 水

対象 応募できる子どもたち Eligible Participants

- 神奈川県在住・在学 Resident or enrolled in Kanagawa Prefecture
- 日本全国の外国人学校在学 Foreign School in Japan
- 海外在住 Living abroad

年齢 Age Range

- 満4歳から満15歳 (2022.9.1現在) ※2006.9.2~2018.9.1生
- Open to Children from 4 to 15 years of age as of 1st September 2022 (Born between 2nd September 2006 and 1st September 2018)



# How to apply

## 1 Eligible Participants

- Resident or enrolled in Kanagawa Prefecture
- Foreign schools in Japan
- Living abroad

### Age Range

Open to Children from 4 to 15 years of age as of 1st September 2022  
(Born between 2nd September 2006 and 1st September 2018)



## 2 Prepare the Art work

### Theme

Open theme

### Art Medium

Water color, Oil, Crayon,  
Pastel, Print, Collage

### Number of Entries

One entry per person  
Should be your own original  
new art work. (not exhibited  
before)

### Entries not acceptable

- Computer Graphic and Digital work
- Easily breakable uneven surfaced works, Thickness more than 1cm
- Collaboration and Series paintings
- Framed works
- Artworks contain Soil, Food materials, plant materials and animal products
- Works that exceed the indicated size

### Size

- Quarto size or within 38 cm x54 cm
- Canvas size less than F8 (38 cm x46 cm)

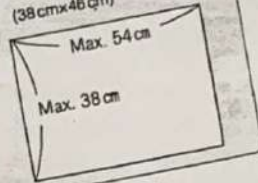

## 3 Prepare the documents

1

Enter the Website and Print the Application Form and the Entry Sheet

<https://kanagawabiennial.jp/callforentries>



2

Fill the Application Form and the Address Slip in Block Capital letters

Paste the Application Form on the other side of the art, as shown

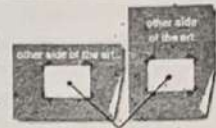

3

Fill the Entry Sheet and enclose it with your artworks

※It is important to send both Application Form and Entry Sheet

4

Paste the Address slip on the Envelope

## 4 How to deliver

Reception period 2022.9.1(Thu)-11.30(Wed)

By Post: You are responsible for all the postage and fare

or Handover: within Working hours of Earth Plaza (9am-5pm)

### Access

Kanagawa Biennial World Children's Art Exhibition  
Kanagawa Plaza for Global Citizenship (Earth Plaza)  
1-2-1 Kosugaya, Sakae-ku, Yokohama, Kanagawa-pref.  
247-0007 JAPAN

TEL 045-896-2121

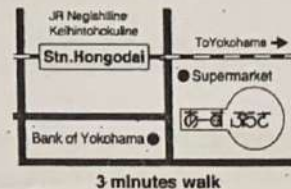

## 5 Wait for the Results

Results will be available from 2023 March on our website

<https://kanagawabiennial.jp/en/>



● Domestic applicants: will send the notifications by mid-March 2023

- Group applicants: will send to the school of the group address
- Individual applicants: will send to the home address

● Overseas applicants: will inform via emails in early-April

## Notification

### Prize winners

- Winning works will not be returned, and will be used for the projects to promote international understanding through paintings.
- Inviting overseas winners is not planned
- Copy right and ownership of the winning works will belong to Kanagawa prefectural Government thus the artist will no longer hold the authorship

### Non selected entries

- Domestic entries will be returned on requested (shipping costs shall be paid by applicants)
- Overseas entries will not be returned as a rule
- Works that are not returned will be used for donations to the public organizations.

### Personal information

Will be handled carefully and appropriately and will not be used for anything other than the exhibition

# 賞 520点 Prize-Winning Works and Selected Works (520)

## 前回の紹介 Previous Awards

- 大賞(3) ..... Grand Prize (3)
  - 外務大臣賞(1) ..... Minister for Foreign Affairs Award (1)
  - 総務大臣賞(1) ..... Minister for Internal Affairs and Communications Award (1)
  - 独立行政法人国際交流基金理事長賞(8) ..... President of the Japan Foundation Award (8)
  - 独立行政法人国際協力機構理事長賞(8) ..... President of the Japan International Cooperation Agency Award (8)
  - 公益財団法人日本国際連合協会会長賞(8) ..... President of the United Nations Association of Japan Award (8)
  - 公益財団法人日本ユネスコ協会連盟会長賞(8) ..... President of the National Federation of UNESCO Associations in Japan Award (8)
  - 公益財団法人日本YMCA同盟賞(8) ..... The National Council of YMCAs of Japan Award (8)
  - 公益財団法人日本ユニセフ協会会長賞(8) ..... Chairperson of the Japan Committee for UNICEF Award (8)
  - カナガワ賞(467) ..... Kanagawa Prize (467)
- 日本国内からの応募者全員に参加賞あり Participation prizes for all applicants from Japan



## 入賞作品による展覧会

### 本展 Exhibition

**会期** 2023年7月11日(火)~8月27日(日)  
**会場** 神奈川県立地球市民かながわプラザ(あーすぶらざ)  
企画展示室(3F)  
11th July to 27th August 2023 at the Gallery of Earth Plaza

### 巡回展 Touring Exhibition

**会期** 2023年9月から2024年3月  
**会場** 神奈川県内の文化施設等  
September 2023 to March 2024  
(Cultural institutions within Kanagawa Prefecture)

## 最終審査員 (予定) Final Judges

- 水沢 勉 MIZUSAWA Tsutomu 神奈川県立近代美術館館長  
Director, the Museum of Modern Art, Kamakura & Hayama
- 遠藤 彰子 ENDO Akiko 武蔵野美術大学名誉教授、二記会理事  
Professor Emerita of Musashino Art University, Administrator of Niki Kai
- 山下 裕二 YAMASHITA Yuji 明治学院大学教授、日本美術史家  
Professor of Meiji Gakuin University, Japanese Art Historian
- 岩井 成昭 IWAJ Shigeaki 秋田公立美術大学副学長、  
「イミグレーション・ミュージアム・東京」主宰  
Vice President, Akita University of Art, Director of Immigration Museum Tokyo
- 真珠 まりこ SHINJU Mariko 絵本作家、絵本「もったいないばあさん」著者  
Writer and illustrator for children's books, Author of "Mottainai Grandma"

## カナガワビエンナーレ 国際児童画展とは

絵画を通じて明日の世界を担う子どもたちの夢や想像力を育み、お互いの生活や多様な文化を理解するため、海外および神奈川県内と全国の外国人学校から絵画を募集し、展示する国際児童画展です。

Kanagawa  
Biennial  
World  
Children's  
Art  
Exhibition

## カナガワビエンナーレ 国際児童画展の歴史

カナガワビエンナーレ国際児童画展は、1979年の国際児童年を契機に、神奈川県が進めていた「民際外交」の取組みの一つとして、1981年に誕生しました。それ以来、隔年で開催を続けています。(ビエンナーレはイタリア語で2年に一度開催される美術展覧会のこと)

## カナガワビエンナーレ国際児童画展 歴代入賞作品公開中!

<https://kanagawabiennial.jp/>

Prize-winning works from past years  
are now available for viewing



## もっと知りたい! カナガワビエンナーレ国際児童画展

<https://www.youtube.com/watch?v=AI4RJuDEG6M>

あーすぶらざシンポジウム  
「こどもの絵」から多文化共生を考える  
(YouTube)



カナガワビエンナーレ国際児童画展事務局 (あーすぶらざ内) 〒247-0007 神奈川県横浜市栄区小宮ヶ谷 1-2-1

E-mail [k-biennial@earthplaza.jp](mailto:k-biennial@earthplaza.jp) TEL 045 896 2121

Contact to Secretariat, Kanagawa Biennial World Children's Art Exhibition  
Address Secretariat, Kanagawa Plaza for Global Citizenship (Earth Plaza)  
1-2-1 Kosugaya, Sakae-ku, Yokohama, Kanagawa-pref. 247-0007 JAPAN

@kanagawabiennial

カナガワビエンナーレ

主催：神奈川県 神奈川県立地球市民かながわプラザ(指定管理：公益財団法人青年海外協力協会)  
Organizer: Kanagawa Prefectural Government, Kanagawa Plaza for Global Citizenship  
(Designated Administrator: Japan Overseas Cooperative Association)

あーすぶらざ



神奈川県